

CV COIFFEUSE manager POLYVALANTE

Puech Isabelle
6 ave de verdun 94200
Ivry sur seine
tel : 06 60 676742
puechisabelle@free.fr
née le : 11/04/1967

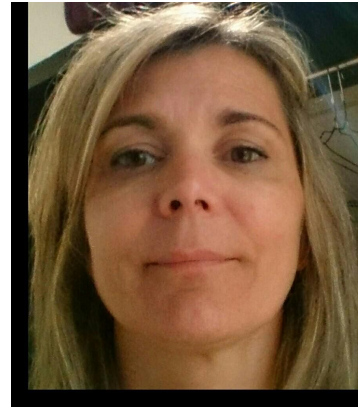

EXPERIENCE PROFESSIONNELLE

- Actuellement coiffeuse (coupe) chez mod s' hair Paris 7eme depuis 2004
- 1988 a 2004 débutante, technicienne puis chef de bac encadré une équipe , chez Lady Bigoud Paris 13eme.
- 1986 a 1988 apprenties Paris 15 eme.

STAGE PROFESSIONNEL

- L'Oréal : majirel, kerastase
- Goldwell : colométrie, mèche, balayage.
- Revlon ; permanente, défrisage, mèche, balayage, soins.
- Boureche ; colometrie, mèche ; balayage.
- Schwarzkof : chignon
- Tony Engail : coupe anglo-saxonne
- Leonor Greyl : soins du cheveux, massage contre la chute des cheveux.
- Mod s' Hair ; coupe coiffage, chignon.
- Microsoft logiciel : Merlin, treatwel

D'ESTHETIQUE

- Institut Laugier ; pose de faux ongles.
- René Garaud ; maquillage
- Institut Helioderme : épilation , soins.
- Essie: beautés des mains, gel couture, vernis permanent

FORMATION

- 2013 VAE
- 1993 niveau brevet professionnel admis en pratique
- 1990 mention complémentaire
- 1987 CAP admis, concours des apprenties

DIVERS

Mariée, 2 enfant (lycée, étudiante)
titulaire du permis B
notion en informatique
sport : natation, randonnée

esprits d'équipe, sociable, accueille, gestion stock, conseille dirige la clientèle avec diplomatie.

Cherche poste : lundis, mardis, jeudis et vendredis
Salaire : 1800e net